K.E.F. 17. MIKAEL-LÅTEN. EFTER JOHAN MIKAEL HESSELIUS. M. E.

G-strängen uppstämd till a.

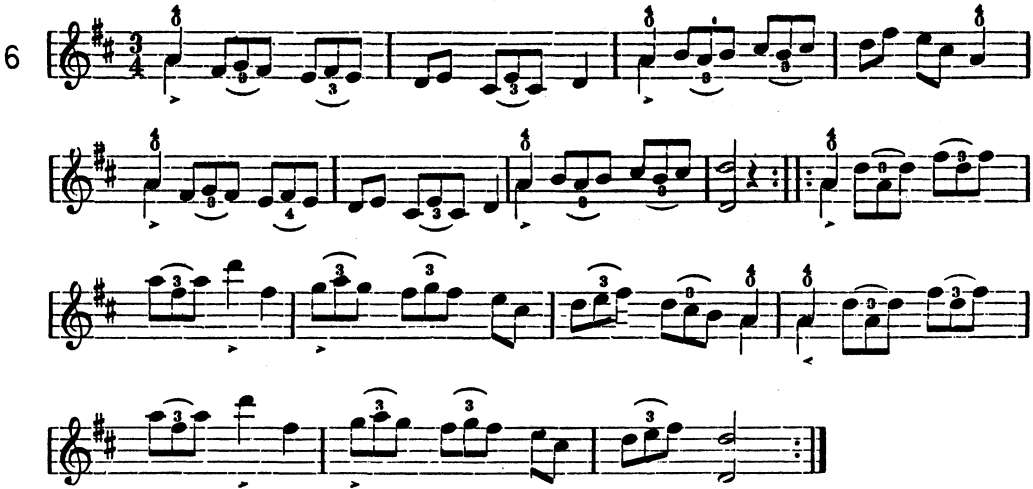

Jmf. S.L. nr 493.